ПРАВИЛА ЗЕМЛЕПОЛЬЗОВАНИЯ И ЗАСТРОЙКИ МУНИЦИПАЛЬНОГО ОБРАЗОВАНИЯ ПАНКРУШИХИНСКИЙ СЕЛЬСОВЕТ ПАНКРУШИХИНСКОГО РАЙОНА АЛТАЙСКОГО КРАЯ

Карта градостроительного зонирования Панкрушихинского сельсовета
Панкрушихинского района Алтайского края (Масштаб 1:25 000)

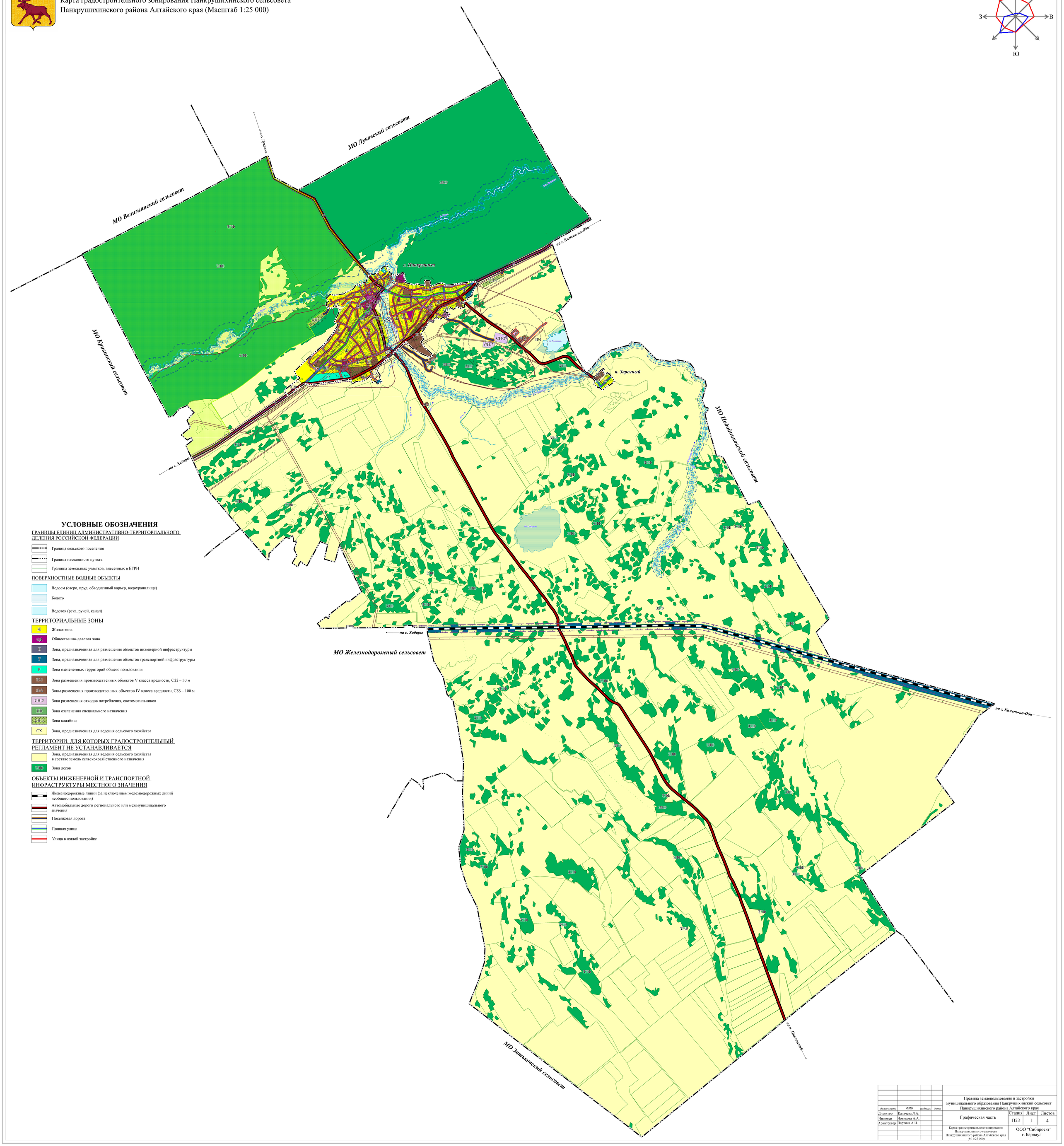

УСЛОВНЫЕ ОБОЗНАЧЕНИЯ

ГРАНИЦЫ ЕДИНИЦ АДМИНИСТРАТИВНО-ТЕРРИТОРИАЛЬНОГО ДЕЛЕНИЯ РОССИЙСКОЙ ФЕДЕРАЦИИ

- Граница сельского поселения
- Граница населенного пункта
- Границы земельных участков, внесенных в ЕГРН

ПОВЕРХНОСТНЫЕ ВОДНЫЕ ОБЪЕКТЫ

- Водоем (озеро, пруд, обводненный карьер, водохранилище)
- Болото
- Водоток (река, ручей, канал)

ТЕРРИТОРИАЛЬНЫЕ ЗОНЫ

- Ж — Жилая зона
- ОД — Общественно-деловая зона
- И — Зона, предназначенная для размещения объектов инженерной инфраструктуры
- Т — Зона, предназначенная для размещения объектов транспортной инфраструктуры
- Р — Зона озелененных территорий общего пользования
- П-4 — Зона размещения производственных объектов V класса вредности, СЗЗ – 50 м
- П-5 — Зоны размещения производственных объектов IV класса вредности, СЗЗ – 100 м
- СН-2 — Зона размещения отходов потребления, скотомогильников
- ИВ — Зона озеленения специального назначения
- СН-1 — Зона кладбищ
- СХ — Зона, предназначенная для ведения сельского хозяйства

ТЕРРИТОРИИ, ДЛЯ КОТОРЫХ ГРАДОСТРОИТЕЛЬНЫЙ РЕГЛАМЕНТ НЕ УСТАНАВЛИВАЕТСЯ

- Зона, предназначенная для ведения сельского хозяйства в составе земель сельскохозяйственного назначения
- ЗОФ — Зона лесов

ОБЪЕКТЫ ИНЖЕНЕРНОЙ И ТРАНСПОРТНОЙ ИНФРАСТРУКТУРЫ МЕСТНОГО ЗНАЧЕНИЯ

- Железнодорожные линии (за исключением железнодорожных линий необщего пользования)
- Автомобильные дороги регионального или межмуниципального значения
- Поселковая дорога
- Главная улица
- Улица в жилой застройке

должность	ФИО	подпись	дата	Правила землепользования и застройки муниципального образования Панкрушихинский сельсовет Панкрушихинского района Алтайского края
Директор	Калачева Л.А.			Графическая часть — Стадия: ПЗЗ; Лист: 1; Листов: 4
Инженер	Новикова А.А.			
Архитектор	Партина А.И.			
				Карта градостроительного зонирования Панкрушихинского сельсовета Панкрушихинского района Алтайского края (М 1:25 000) — ООО "Сибпроект" г. Барнаул